

Smart Specialisation Strategy of Crete Region - RIS3Crete



<http://ris3.crete.gov.gr>

Chrysi Daskalaki

RIS3Crete Coordinator

Development Planning Directorate of Crete Region



The RIS3 Vision for Crete (RIS3Crete)

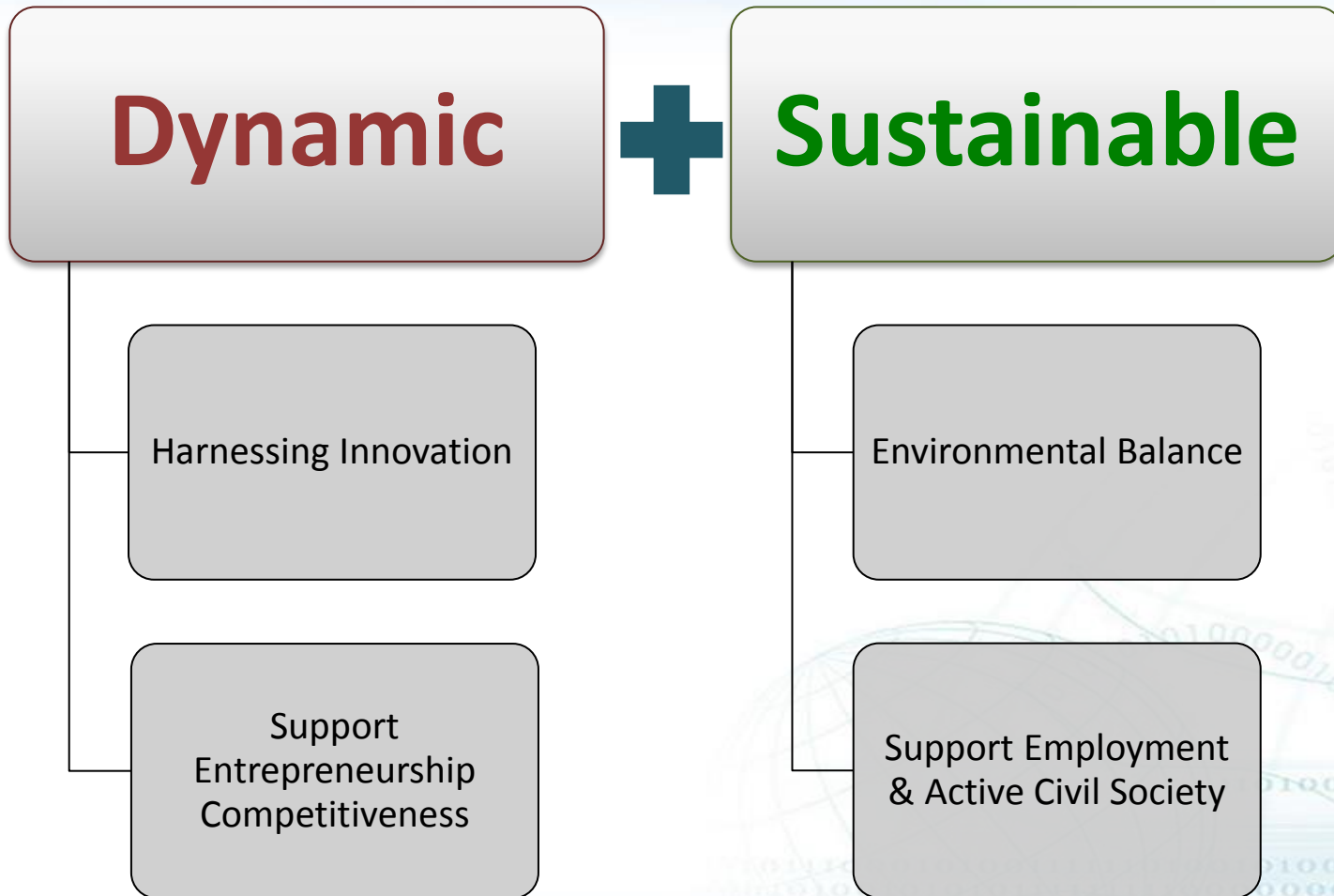

Priorities Sectors of RIS3Crete

Make the best of knowledge, innovation and ICT technologies

Agro-alimentary complex

- *Revitalise the current production sectors so as to produce competitive products with high added value and high nutritional value*

Cultural – tourism complex

- *Enhancing competitiveness by upgrading services, diversifying the tourist product, upgrading the entry gates and highlighting the rich cultural reserve of Crete as well as linking it to society and the local economy*

Environmental complex

- *Addressing major environmental problems and challenges while enhancing innovative business activity*

Knowledge complex

- *Business development and attraction of investments by harnessing the Knowledge of Academic & Research Institutions*
- *Develop targeted education and training programs in cutting-edge sectors for citizens and entrepreneurs*



Governance of RIS3Crete

Management – Working Groups



Organisational Structure of RIS3Crete

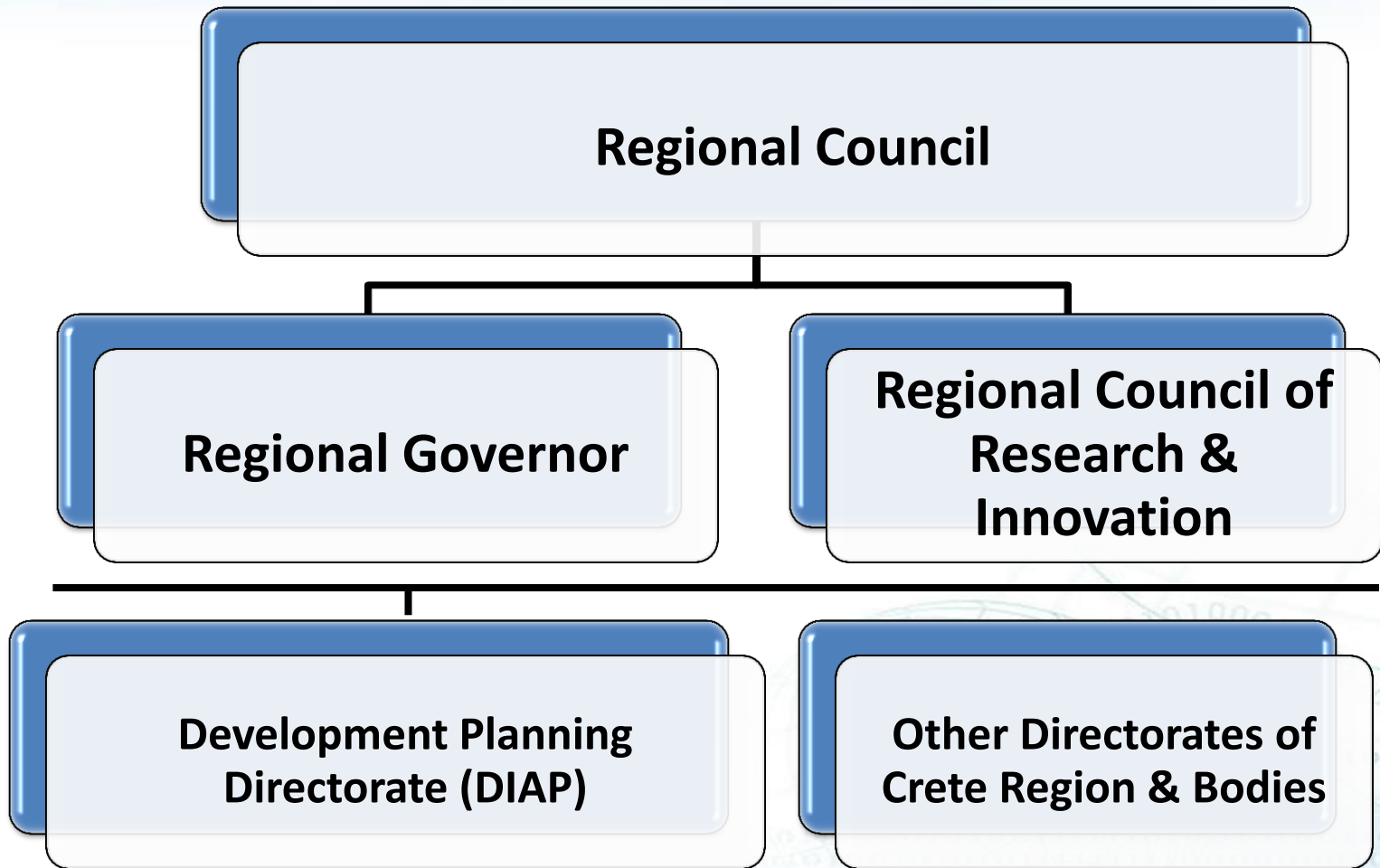

Working Group RIS3Crete

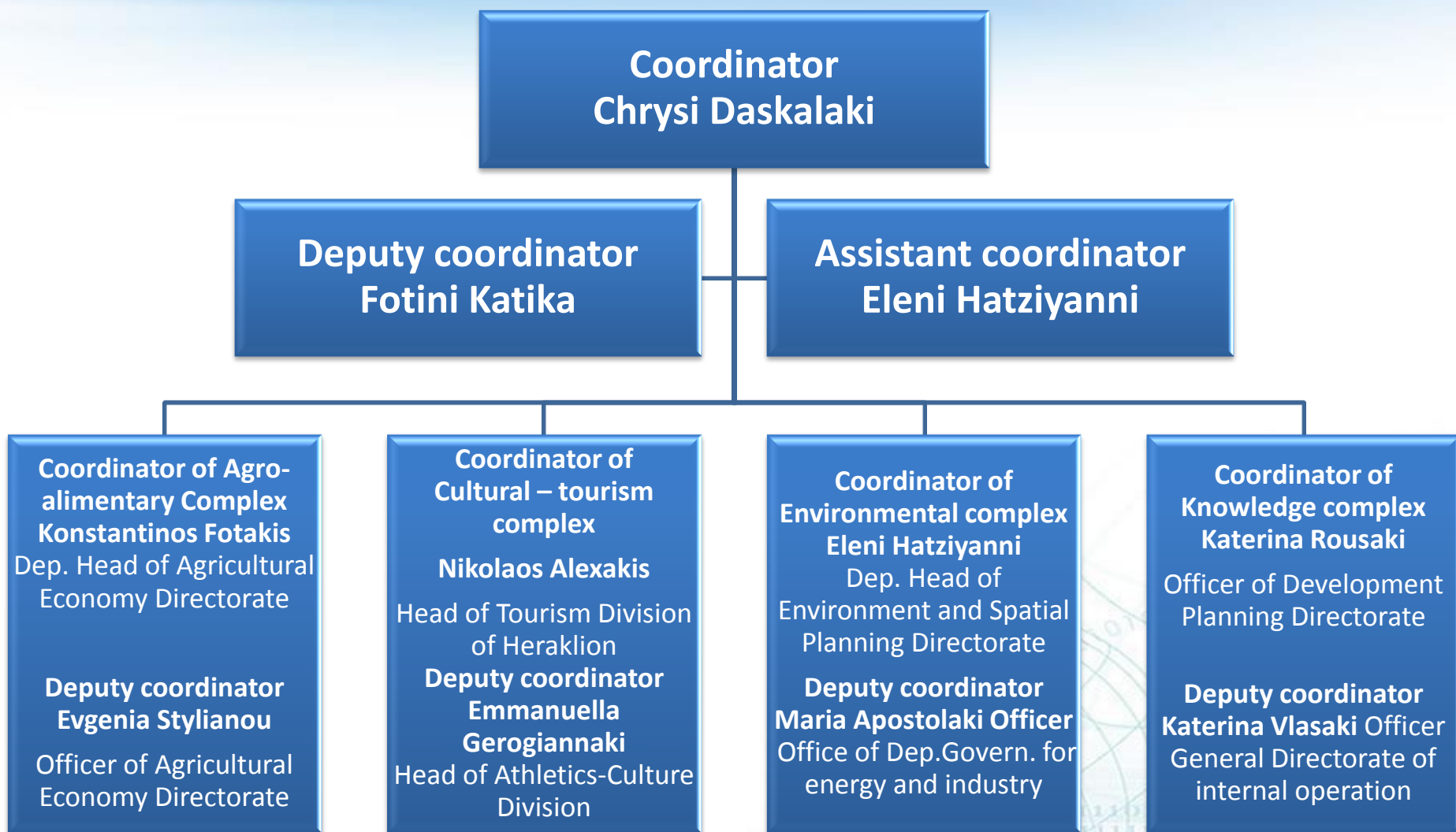

Governor's decision with ref. no: 194094/07-10-2016

Governance bodies



The Quadruple Helix constitutes the basis for implementing RIS3 and setting up the Innovation Platform

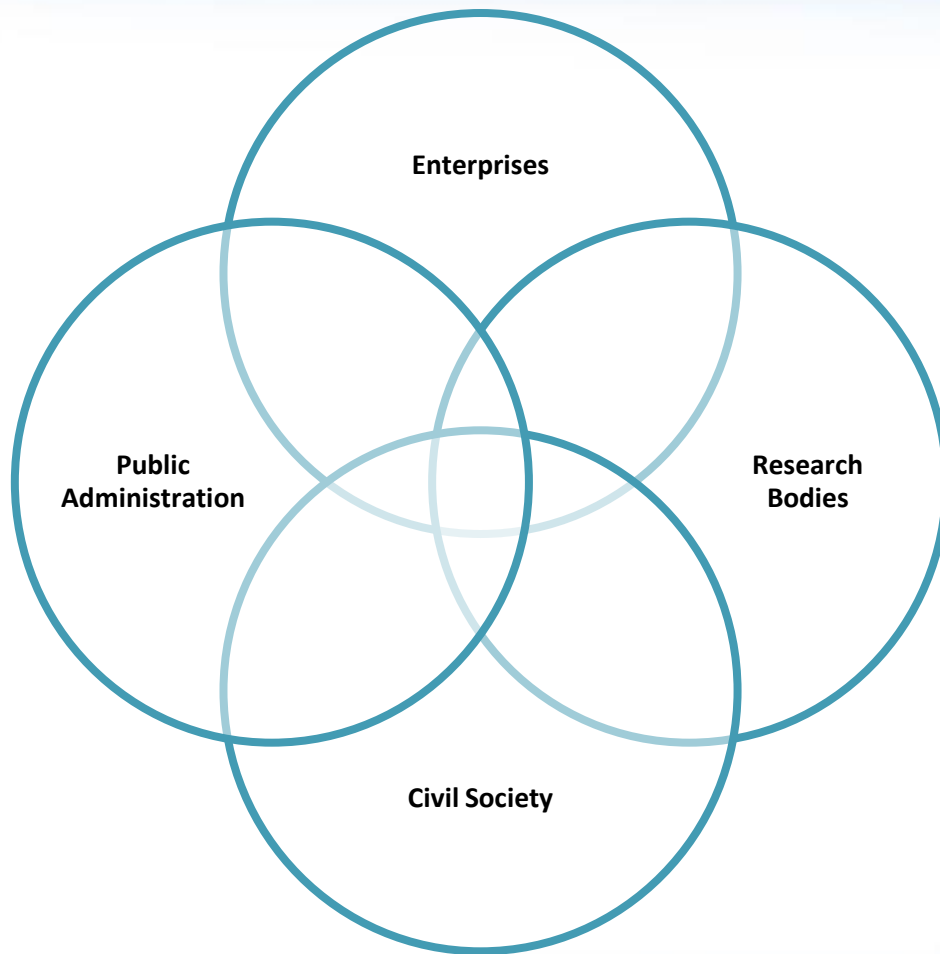

The **philosophy** of the whole effort is based on the principle of **close co-operation** between the available **creative forces** of the **Region of Crete**



Innovation Platforms

Key tool is the establishment of one innovation platform for each priority sector.

Four (4) Innovation platforms are set up to undertake the consultation process.

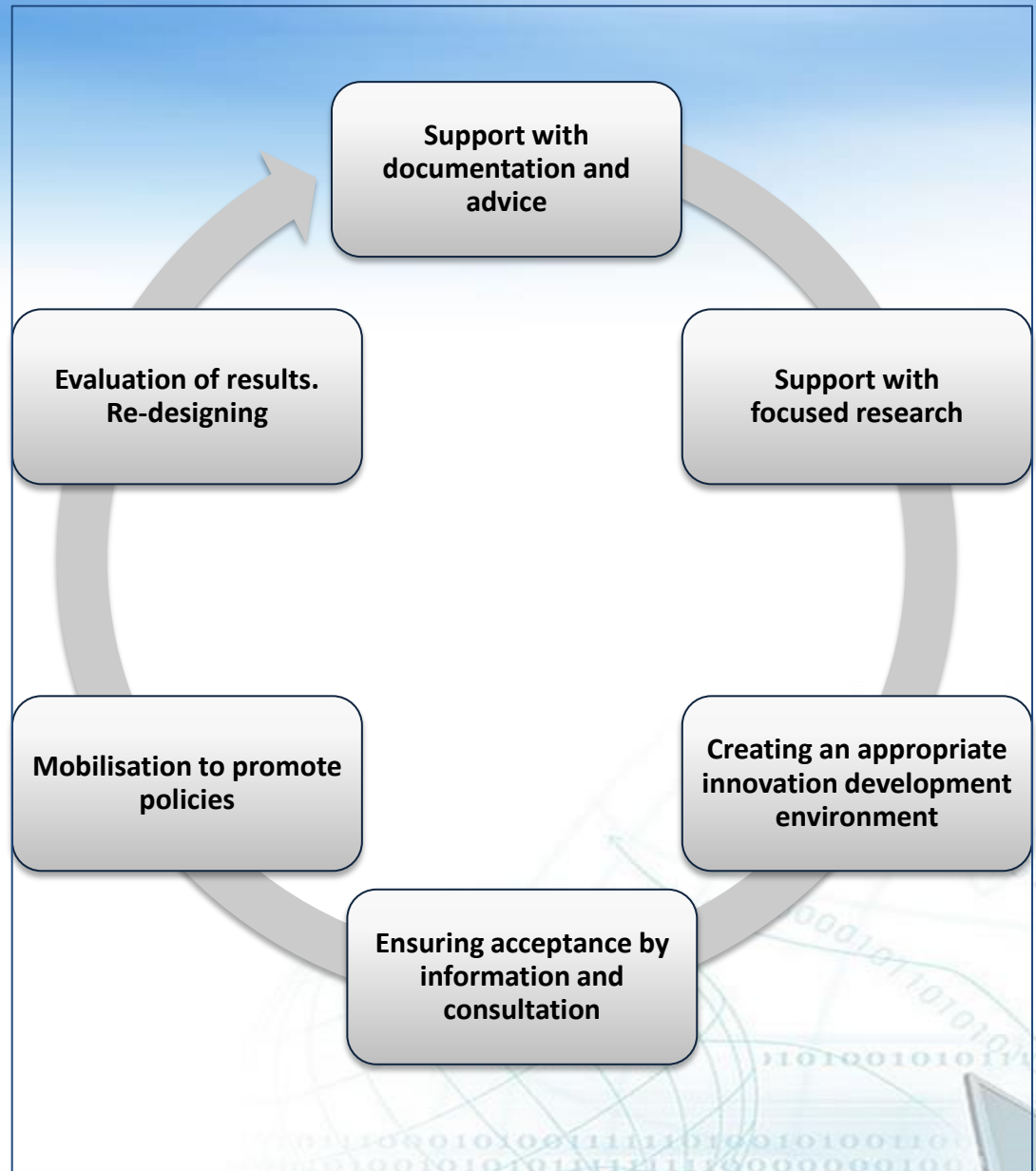

Procedure – Implementation Steps

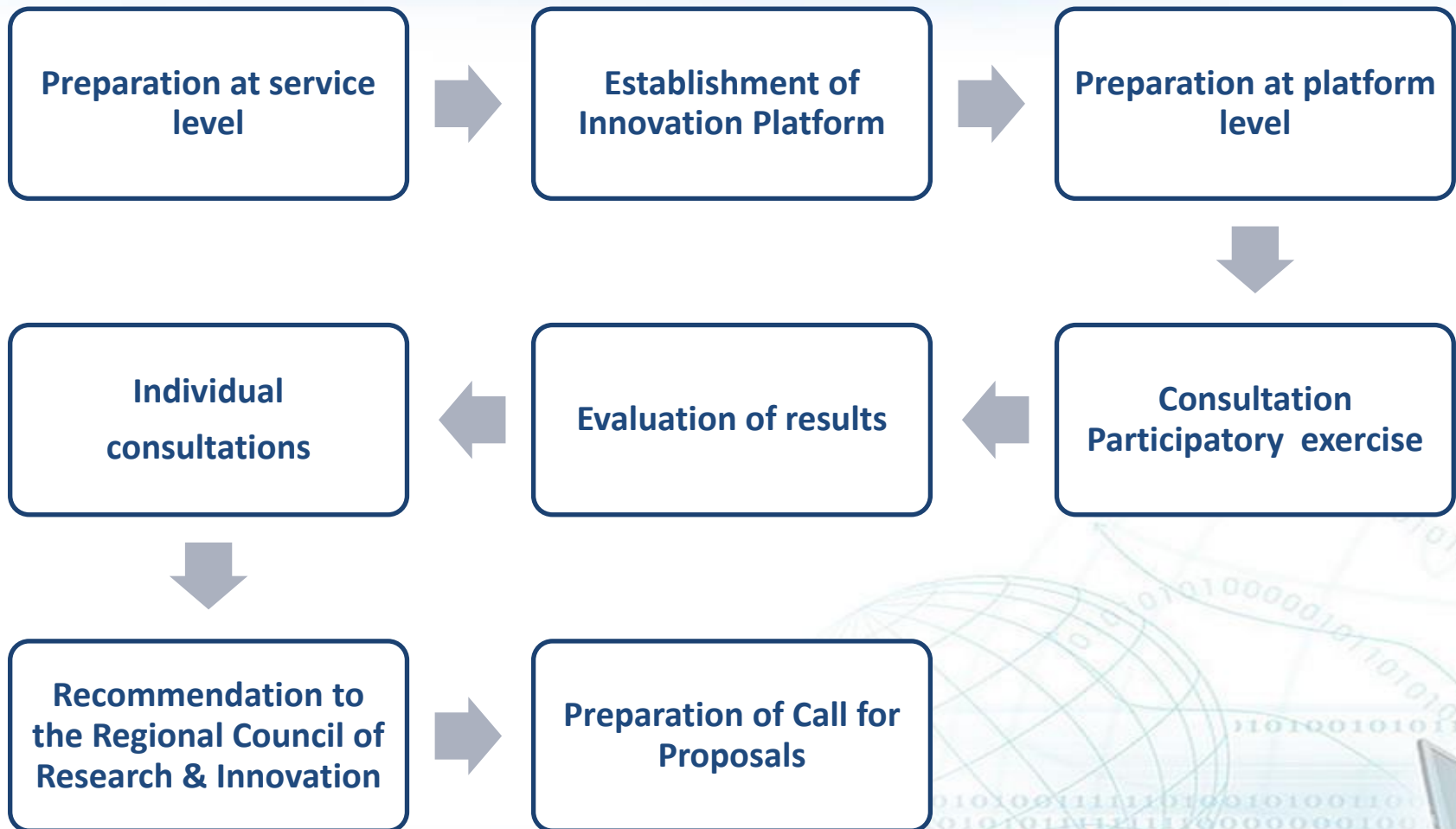

Entrepreneurial Discovery Process

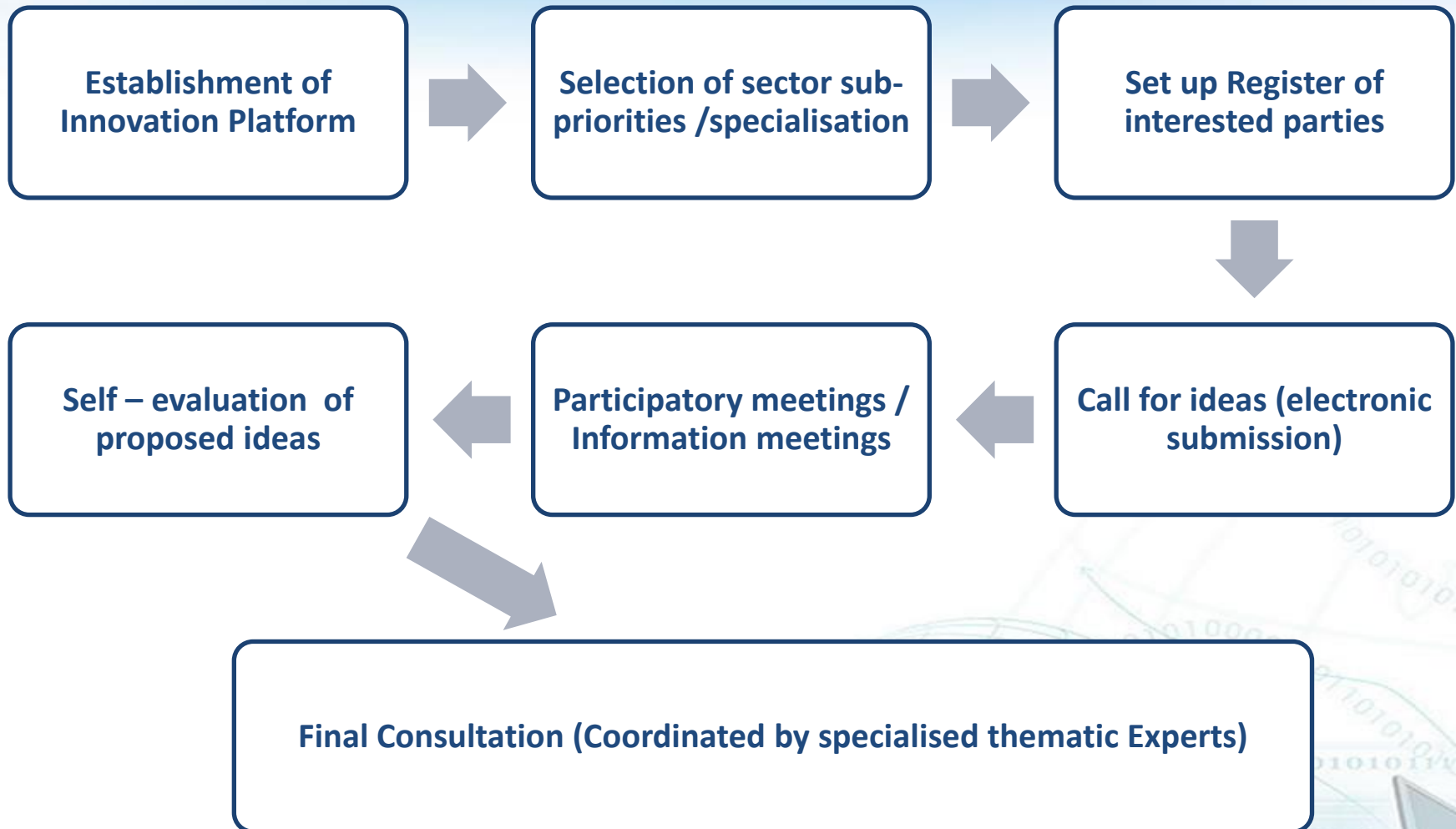

RIS3Crete Website

A Website was created for the communication purposes of the strategy, where:

- All the information on the actions of the four platforms is posted
- Electronic submission of ideas and proposals
- Support for all Entrepreneurial Discovery procedures
- News and Announcements regarding consultations and all events
- Information material, useful files and presentations

<http://ris3.crete.gov.gr>



Διαδικασία Επιχειρηματικής Ανακάλυψης



Ανοιχτές συναντήσεις με επιχειρηματίες στους 4 Νομούς της Κρήτης (Πολιτιστικός – Τουριστικός Τομέας / Τουρισμός Υπαίθρου)

[Περισσότερα... >>](#)



Νέα & Ανακοινώσεις



Ανοιχτές συναντήσεις με επιχειρηματίες στον Άγιο Νικόλαο και Αρχάνες
1 Μαρτίου 2017



Ανοιχτή συνάντηση με επιχειρηματίες στα Ανώγεια σε συνεργασία με τον ΑΚΟΜΜ – ΨΗΛΟΡΕΙΤΗΣ Α.Α.Ε. Ο.Τ.Α
28 Φεβρουαρίου 2017



Δεύτερη Συνεδρίαση του Περιφερειακού Συμβουλίου Έρευνας και Καινοτομίας Κρήτης (ΠΣΕΚ-Κ)
27 Φεβρουαρίου 2017

Μήνυμα του Περιφερειάρχη Κρήτης κου Σταύρου Αρναουτάκη



Η Περιφέρεια Κρήτης τα τελευταία χρόνια εντείνει την προσπάθεια για το ξεπέρασμα της κρίσης μέσα από την αξιοποίηση του ανθρώπινου δυναμικού της, μέσα από την ενίσχυση των ιδιωτικών επενδύσεων και βέβαια μέσα από την αναζήτηση πρόσθετων πόρων από τα διαρθρωτικά ταμεία. Στη βάση αυτή, υλοποιούμε τον αναπτυξιακό μας σχεδιασμό, έναν σχεδιασμό που στοχεύει στην αξιοποίηση όλων των ανθρώπινων και υλικών πόρων που απαιτούνται ως προϋπόθεση για το συνολικό μετασχηματισμό της περιφερειακής οικονομίας. Μια νέα δυναμική ανάπτυξη που στηρίζεται στην καινοτομία και θα χαρακτηρίζεται από βιωσιμότητα και αποτελεσματικότητα παραμένει στις προτεραιότητες μας.

Στη βάση αυτού του σχεδιασμού μας βρίσκεται ο άνθρωπος. Είμαστε βαθιά πεπεισμένοι ότι ο ανθρώπινος παράγοντας είναι εκείνος που διασφαλίζει την αποτελεσματικότητα ενός σχεδιασμού και αυτός που τελικά θα κρίνει τις βελτιωτικές παρεμβάσεις που θα απαιτηθούν στη συνέχεια.

Τα στοιχεία που υποβάλλονται αναφορικά με την πρότασή σας και τα χαρακτηριστικά της σε καμία περίπτωση δε δημοσιοποιούνται. Το μόνο χαρακτηριστικό που πιθανό να δημοσιοποιηθεί είναι ο γενικός τίτλος της πρότασης.

Τελική προθεσμία υποβολής προτάσεων για την Πρώτη Διαβούλευση: Τετάρτη, 15 Μαρτίου 2017

Φόρμα Υποβολής Ιδέας - Πρότασης

Το Ονοματεπώνυμό σας (απαιτείται)

Τηλέφωνο Επικοινωνίας (απαιτείται)

Το E-mail σας (απαιτείται)

Επωνυμία / Είδος Φορέα (Σημ.:1)

Τίτλος Ιδέας, Πρότασης - Πιθανό να δημοσιοποιηθεί (απαιτείται)

Περιγραφή Ιδέας (Σημ.:2)

Φάση Ωριμότητας (Σημ.:3) (απαιτείται)

Ανάγκες σε ερευνητική ή επιχειρηματική υποστήριξη (Σημ.:4) (απαιτείται)

Δράση στην οποία προτείνεται να ενταχθεί η ιδέα σας (Σημ.:5) : (απαιτείται)

- ⊗ Σχέδια Επίδειξης / Δοκιμαστικές δράσεις ερευνητικών κέντρων και ΑΕΙ
- ⊙ Συμπράξεις Επιχειρήσεων με Ερευνητικούς Οργανισμούς
- ⊙ Έρευνα και Ανάπτυξη από Μικρομεσαίες Επιχειρήσεις (ΜΜΕ)

Αρχείο πλήρους περιγραφής (Εμπνερόμενες μορφές αρχείου: pdf/doc/docx/odp/odt, έως 4MB)

Δεν επιλέχθηκε κανένα αρχείο.

Κωδικός Ελέγχου

7 X ε U

Παρακαλώ Εισάγετε τον παραπάνω κωδικό ελέγχου εδώ:

Σημειώσεις

- Επωνυμία / Είδος φορέα (δημόσιος ή ιδιωτικός φορέας, Εκπαιδευτικά ή Ερευνητικά Ιδρύματα, επιχείρηση, άλλο). Σε περίπτωση συμπράξεων αναφέρεται το σύνολο των φορέων.
- Συντομική Περιγραφή (έως 100 λέξεις) αντικείμενο, εκτίμηση καινοτομικότητας, κενό αγοράς που καλύπτει, προηγούμενη εμπειρία φορέων.
- Περιγραφή επίπεδου ωριμότητας (Technology Readiness Level – Horizon 2020) 4 και άνω, δηλαδή να έχει πραγματοποιηθεί κάποια εργαστηριακή επιβεβαίωση ή πιστοποίηση από ανεξάρτητο φορέα, περιγραφή της ωριμότητας της ιδέας, των περαιτέρω απαιτήσεων και εκτίμηση χρόνου ανάπτυξης της ιδέας και υλοποίησής της.
- Αναφέρονται υπάρχουσες ή απαιτούμενες συνεργασίες για τη συγκεκριμένη ιδεακοίνοτομία εάν υπάρχουν
- Οι δράσεις που αναμένεται να προκηρυχθούν καταρχήν είναι (α) σχέδια επίδειξης/δοκιμαστικές δράσεις ερευνητικών κέντρων και ΑΕΙ και (β) συμπράξεις επιχειρήσεων με ερευνητικούς οργανισμούς. Επισημαίνεται ότι δικαίωμα υποβολής πρότασης στα σχέδια επίδειξης έχουν μόνο οι δημόσιοι φορείς.

Entrepreneurial Discovery in Crete (RIS3Crete) - 1st Cycle -

Environmental complex
Cultural – tourism complex
Agro-alimentary Complex

The background of the slide features a light blue gradient. In the lower right quadrant, there is a faint, stylized illustration of a globe with latitude and longitude lines. To the right of the globe, there are several lines of binary code (0s and 1s) arranged in a slightly curved pattern. In the bottom right corner, the top edge of a laptop screen is visible, showing a few navigation arrows.

Entrepreneurial Discovery (1st Cycle)

■ Environmental complex

- Specialisation sectors: Energy Saving and activity development in the Water Cycle
- 1st cycle final consultation (52 proposals & ideas) (21 March 2017)

■ Cultural – tourism complex

- Specialisation sector: Countryside Tourism
- 1st cycle final consultation (66 proposals & ideas) (4 April 2017)

■ Agro-alimentary Complex

- Specialisation sectors: Smart agriculture and livestock farming, Environmentally-friendly agriculture - livestock farming and adaptation to Climate Change, Traceability and food safety in the agro-alimentary sector, Circular economy for olive oil, milk products, horticulture, vine/ wine products
- 1st cycle final consultation (81 proposals & ideas) (3 October 2017)



Environmental complex

Proposals submitted – Breakdown by action

Total no of proposals: 52

Final Consultation

- Demonstration projects/pilot actions of research centres and universities
- Research and development in SMEs
- Partnerships between SMEs and Research foundations

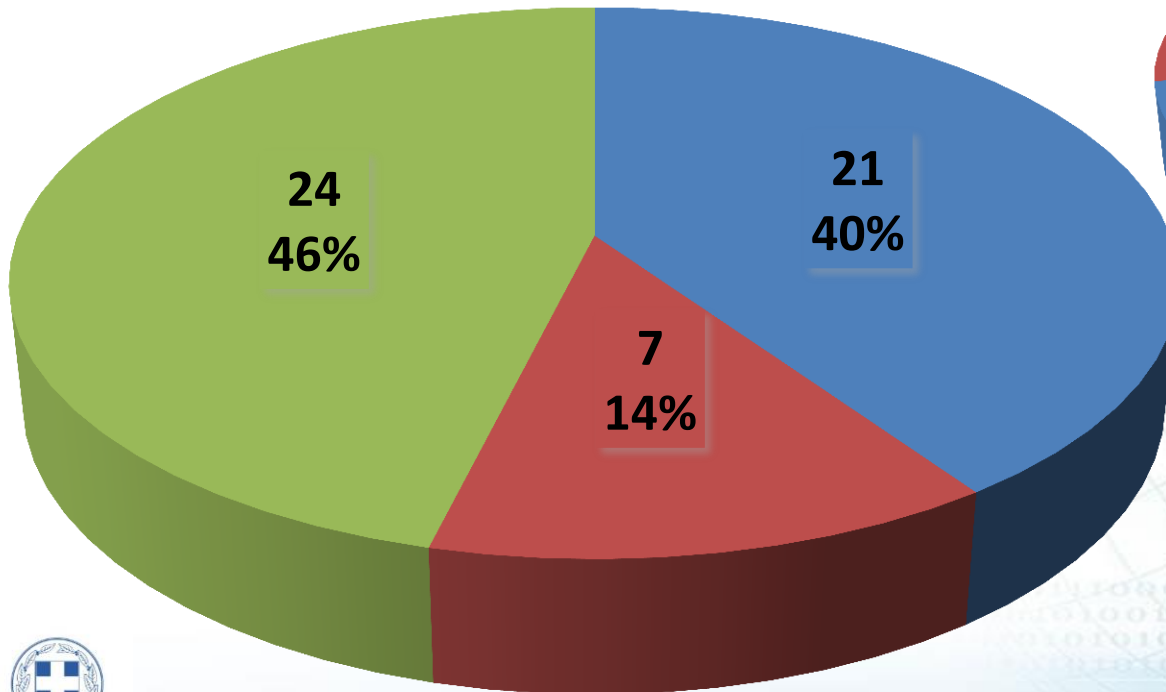

Total no of proposals: 57
1st participatory exercise

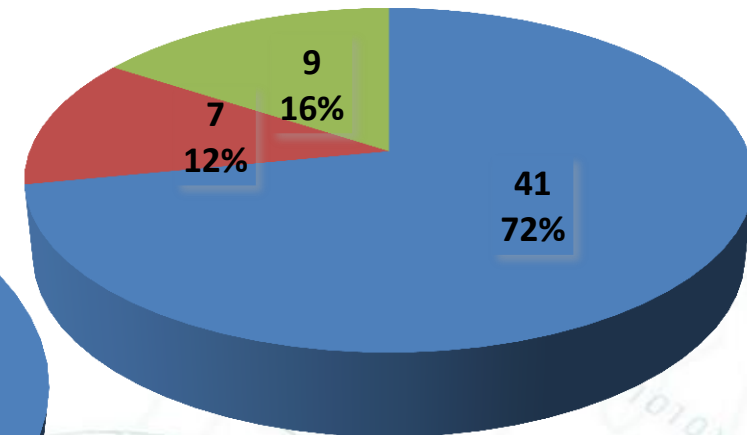

Final Consultation 1st Cycle Environmental complex

21 March 2017



Environmental complex

Proposals/ideas submitted – Breakdown by action

Total no of proposals: 66

- Demonstration projects/pilot actions of research centres and universities
- Research and development in SMEs
- Partnerships between SMEs and Research foundations

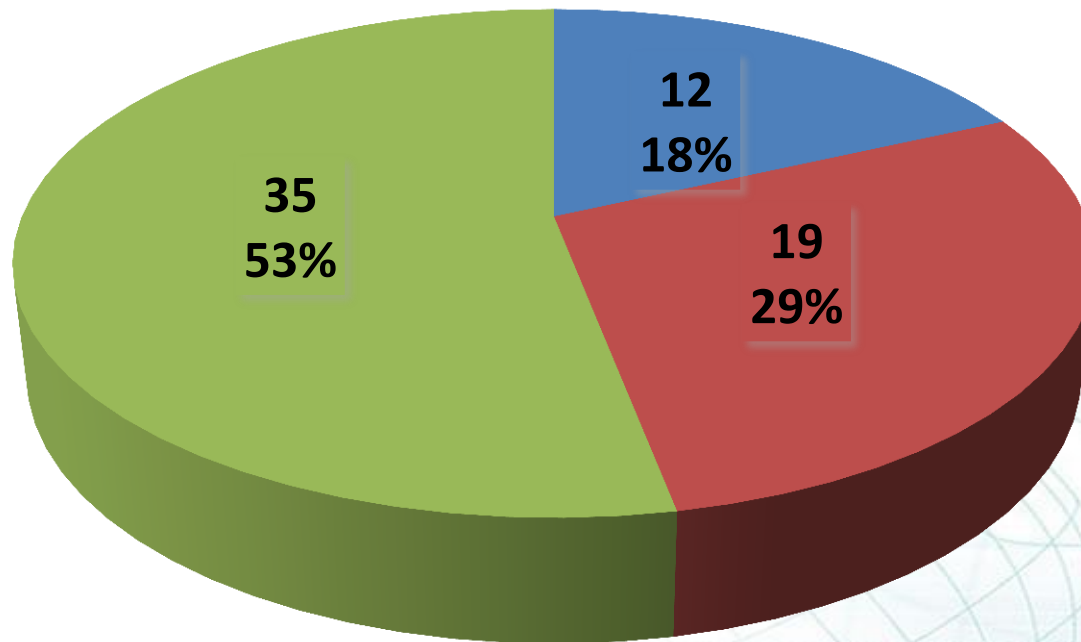

Proposals outside the area of interest: 17



Final Consultation 1st Cycle Cultural – tourism complex 4 April 2017



Agro-alimentary Complex

Proposals/ideas submitted – Breakdown by action

Total no of proposals: 81

- Demonstration projects/pilot actions of research centres and universities
- Research and development in SMEs
- Partnerships between SMEs and Research foundations

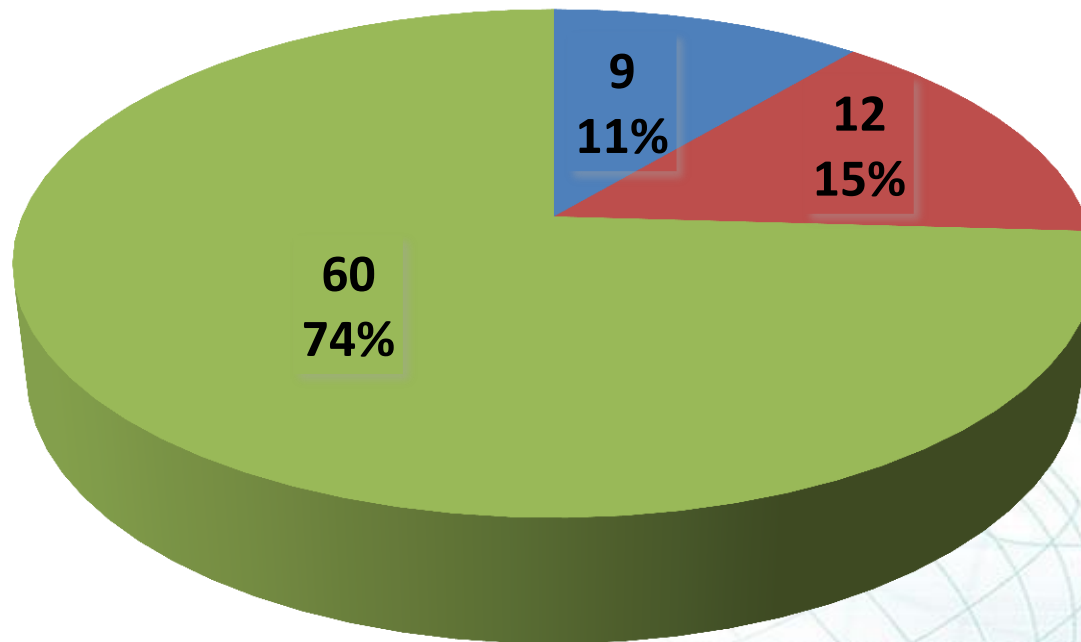

Final Consultation 1st Cycle Agro-alimentary Complex 3 October 2017



Overall Conclusions

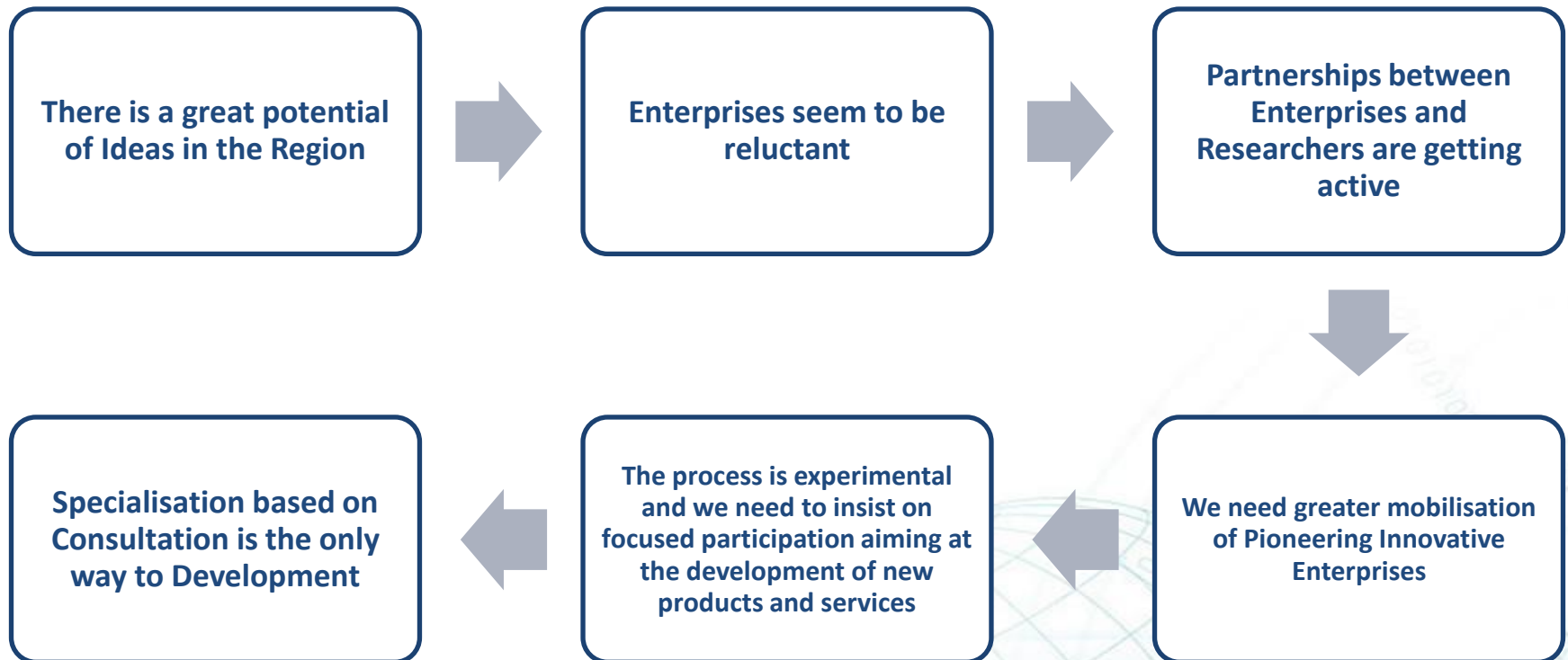



Thank you for your attention!

RIS3Crete Website: <http://ris3.crete.gov.gr>

E-mail RIS3Crete: ris3@crete.gov.gr